



Erasmus+



Projet de Partenariat Stratégique entre Établissements Scolaires Uniquement
" PORTFOLIO EUROPE +/Petits travailleurs d'Europe "

2017-1-SE01-KA219-034609_
2017-2019

Rapport de Stage d'Observation

Effectué du 14/10 /2018 a 19/10 /2018

Photo du
binôme

Nom du binôme : Dubern
Prénom : Florent
Nom du père : Philippe
Date de naissance : 13 Aout
Établissement scolaire :

Sainte Anne

Pays :
Nom du/des tuteurs de l'école :

Nom de l'élève :
SuteuPrénom :
Teodor
Nom du père : Ionel
Date de naissance : 16
MarsÉtablissement
scolaire : Liceul Andrei
Mureseabu Pays :
Roumanie
Nom du/des tuteurs de l'école
:Spiridon Nicolae

Nom de l'entreprise 2 :
Dotsafe Adresse : 114
bis rue Bourbon 33300
Bordeaux
Pays
:France
FranceTélé
phone :
Nom du tuteur en entreprise :

Nom de l'entreprise 1: Mixconix

Adresse : STR.
BRANDUSELOR NR. 74,
GREENCENTER, ETAJ 6

Pays :

Roumanie

Téléphone :

072165747

9

Nom du tuteur en entreprise :

Mitrea

Dan

Sommaire

Remerciements	3
Introduction	4
Contenu	
<u>Partie</u>	<u>1</u>
<u>Présentation de l'entreprise</u>	5-9
1.1. Fiche d'identité de l'entreprise.....	5
1.2. Fiche d'identité de l'entreprise dans le pays étranger.....	6
1.3. Localisation et description des locaux de l'entreprise	7
1.4. L'Activité de l'entreprise	8
1.5. Structure et organisation de l'entreprise (Organigramme)	9
1.6. Vie dans l'entreprise	10-11
<u>Partie 2</u>	
<u>Carnet de bord journalier</u>	12-16
1. Premier jour.....	12
2. Deuxième jour.....	13
3. Troisième jour	14
4. Quatrième jour.....	15
5. Cinquième jour.....	16
<u>Partie</u>	<u>3</u>
<u>Comparaison des deux stages</u>	17
<u>Partie 4</u>	
<u>Bilan du stage</u>	18
Conclusion	19
Annexes	20-...

Remerciements

Dans cette partie-ci, tu dois insérer une lettre de remerciements; elle peut être manuscrite (insérer une photocopie de cette lettre.

La rédaction de cette lettre est libre mais il ne faut pas oublier de remercier les personnes qui t'ont aidé à la réalisation de ton stage pour les conseils, les explications, l'encadrement, les connaissances théoriques et pratiques apportés. Pensez aussi à formuler des remerciements aux employés de l'entreprise (pour leur aide ou tout simplement leur gentillesse).

Il est indispensable de finir la lettre en la signant;

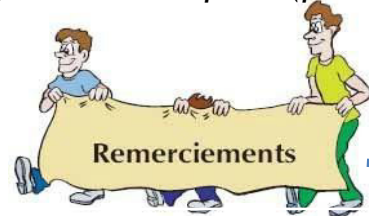

Je remercie M. Dan Mitrea de nous avoir aidés à effectuer le stage en Roumanie, car il nous a accueillis dans l'entreprise. Je remercie tous les employés de l'entreprise pour la chaleur avec laquelle ils nous ont reçu . Deuxièmement, je remercie tous les employés de la société française qui nous ont toujours aidés lorsque nous n'avions pas réussi et c'était très bien.

.....Teodor

Introduction

Tu devrais remplir cette partie du rapport avant de partir en stage, en répondant aux questions suivantes.



Pourquoi ai-je choisi ce stage ?

Pour apprendre plus de nouvelles choses sur l'informatique.....

.....

.....

.....

.....

Comment est-ce que j'ai fait pour trouver ce stage ?

Stage trouvé par l'établissement

Stage trouvé autrement. Précisez :

En France, stage trouve par Florent, mon binôme.

.....

.....

.....



Quels sont mes sentiments et mes attentes concernant ce stage en milieu professionnel ? Qu'est-ce que je pense apprendre de ce stage ?

J'espère qu'à ce stage, j' apprendrai plus sur le langage de programmation.....

.....

.....

.....

.....



Contenu

Partie 1

PRESENTATION DE L'ENTREPRISE



1.1. Fiche d'identité de l'entreprise 1

Remplis le tableau ci-dessous

<i>FICHE D'IDENTITE DE L'ENTREPRISE</i>	
Nom de l'entreprise	MixConix
Adresse postale	STR. BRANDUSELOR NR. 74, GREENCENTER, ETAJ 6
Pays	Roumanie
	DAN MITREA 0721657479
	
Site Internet	
Adresse mail	
Typed'entreprise	<input type="checkbox"/> TPE <input type="checkbox"/> PME-PMI <input type="checkbox"/> Grande entreprise <input type="checkbox"/> Familiale <input type="checkbox"/> Industrielle <input type="checkbox"/> Agricole <input type="checkbox"/> Artisanale <input type="checkbox"/> Commerciale <input type="checkbox"/> Service <input type="checkbox"/> Autre
Statut juridique	<input checked="" type="checkbox"/> Privé <input type="checkbox"/> Public <input type="checkbox"/> Association
Secteur d'activité	
Date de création	
Nom dupatron	
Directeur	
Chef du personnel	Dan Mitrea
Nombre desalariés	

1.2. Fiche d'identité de l'entreprise 2 dans le pays étranger

Remplis le tableau ci-dessous

<i>FICHE D'IDENTITE DE L'ENTREPRISE</i>	
Nom de l'entreprise	Dotsafe
Adresse postale	Dotsafe 114 bis rue Bourbon 33300 Bordeaux
Pays	France
	
	
Site Internet	
Adresse mail	
Typed'entreprise	<input type="checkbox"/> TPE <input type="checkbox"/> PME-PMI <input type="checkbox"/> Grande entreprise <input type="checkbox"/> Familiale <input type="checkbox"/> Industrielle <input type="checkbox"/> Agricole <input type="checkbox"/> Artisanale <input type="checkbox"/> Commerciale <input type="checkbox"/> Service <input type="checkbox"/> Autre
Statut juridique	<input checked="" type="checkbox"/> Privé <input type="checkbox"/> Public <input type="checkbox"/> Association
Secteur d'activité	
Date de création	
Nom dupatron	
Directeur	
Chef dupersonnel	
Nombre desalariés	

1.3. Localisation et description des locaux de l'entreprise

Rédige un ou plusieurs paragraphes pour :

- expliquer où l'entreprise se situe dans la ville (quartier commerçant, zone isolée, centre-ville, zone industrielle...)
- expliquer ton mode d'accès quotidien à l'entreprise
- présenter ses locaux.

Tu peux illustrer d'une carte, d'un plan et de photos ...



Entreprise 1

Entreprise 2 Dans le pays étranger

Localisation

STR. BRANDUSELOR NR. 74, GREENCENTER,
ETAJ 6 , Braşov,
Roumanie.....

.....
.....
.....
.....
.....
.....
.....
.....
.....

Dotsafe 114 bis rue Bourbon
33300 Bordeaux, France

.....
.....
.....
.....
.....
.....
.....
.....
.....

Les locaux



.....
.....
.....
.....
.....
.....
.....
.....
.....
.....

.....
.....
.....
.....
.....
.....
.....
.....
.....
.....

1.5. Structure et organisation de l'entreprise

Demande à l'entreprise l'organigramme (schéma) hiérarchique du personnel et introduis-le ci-dessous. S'il n'en existe pas, tu peux le créer toi-même sous la forme d'une pyramide, comme un arbre généalogique

Organigramme de l'Entreprise 1

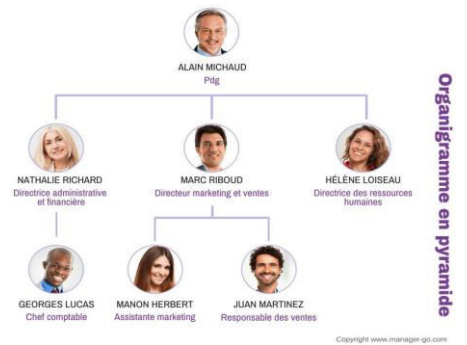

Organigramme de l'Entreprise 2 dans le pays étranger



1.6 Vie dans l'entreprise

Rédige un ou plusieurs paragraphes pour présenter la vie dans l'entreprise en fournissant le maximum d'informations possibles sur :

- le personnel
 - le nombre d'employés et leur fonction (les différents métiers)
 - le pourcentage d'hommes et femmes
 - leur âge
- les conditions de travail
 - les horaires de travail
 - le système de restauration
 - les règles de sécurité et d'hygiène
- les méthodes de travail
 - les machines utilisées
 - les méthodes employées pour produire ou rendre un service;

P.ex. : les personnes travaillent-elles dans un bureau à plusieurs, seules, en groupe, face ou non aux clients? Ya-t-il des réunions à certains moments? Ya-t-il un emploi de temps précis pour chaque jour?



Entreprise 1



Entreprise 2 dans le pays étranger

... Les employés travaillaient séparément, collaborant assez rarement parce que chacun avait des tâches différentes à faire.....

...

.....

.....

.....

.....

.....

.....

.....

.....

.....

.....

.....

.....

.....

.....

.....

.....

.....

.....

.....

.....

.....

.....

.....

.....

.....

.....

.....

.....

.....

.....

.....

.....

.....

.....

.....

.....

.....

.....

.....

.....

.....

.....

.....

.....

.....

.....

..... Les employés travaillent dans plusieurs bureaux où ils s'entraident.

Comment trouves-tu les conditions de travail dans l'entreprise?

Entreprise 1



Entreprise 2
dans le pays étranger

J'ai pas mal travaillé mais
dans un environnement
calme.....

.....
.....
.....
.....
.....
.....
.....
.....
.....
.....
.....
.....
.....
.....
.....
.....
.....
.....
.....
.....
.....
.....

Nous travaillions dans un
bureau où nous avons 2
moniteurs qui nous ont
beaucoup aidés dans la
programmation.....

.....
.....
.....
.....
.....
.....
.....
.....
.....
.....
.....
.....
.....
.....
.....
.....
.....
.....
.....
.....
.....
.....



Partie 2

CARNET DE BORD JOURNALIER



Dans cette partie il faut décrire le déroulement du stage à travers un compte rendu détaillé par journée récapitulant les horaires, les activités/tâches réalisées ou observées pendant la journée, les problèmes ou difficultés rencontrés, les impressions ressenties lors des activités, le bilan de la journée : que penses-tu de cette journée? Etait-elle intéressante ou non, fatigante ou non? Pourquoi? Remplis le tableau qui suit.

Tu peux illustrer de photos + légendes

1^{er} jour :

	Entreprise 1	Entreprise 2
Heure d'arrivée : 9		
Heure de départ : 17		
Tâches observées ou effectuées <i>(préciser : ses étapes, le matériel et les outils utilisés, le type de travail en groupe, seul, à 2)</i>	J'ai commencé à apprendre d'un site comment ouvrir une boutique sur le site Amazon.	Nous avons commencé à programmer en utilisant un site d'apprentissage
Difficultés rencontrées <i>(dans l'entreprise, face au métier, avec le binôme)</i>	...Je n'ai rencontré aucune difficulté.....Je n'ai rencontré aucune difficulté.....
Impressions/sentiments	J'ai aimé cette journée parce que j'ai pu apprendre de nouvelles choses

2^{ème} jour :

Entreprise 1

Entreprise 2

Heure d'arrivée : 9

Heure de départ : 17

Tâches observées ou effectuées
(préciser : ses étapes, le matériel et les outils utilisés, le type de travail en groupe, seul, à 2)

Nous avons essayé de créer un compte Amazon Prime. Mais je n'ai pas entièrement réussi parce que je devais donner quelques données personnelles

Nous avons continué à apprendre le langage de programmation.....

Difficultés rencontrées
(dans l'entreprise, face au métier, avec le binôme)

.....
... Je n'ai rencontré aucune difficulté.....

.....
..... Je n'ai rencontré aucune difficulté.....

Impressions/sentiments

J'ai aimé cette journée parce que j'ai pu apprendre de nouvelles choses

3^{ème} jour :

Entreprise 1

Entreprise 2

Heure d'arrivée : 9

Heure de départ : 11

Tâches observées ou effectuées
(préciser : ses étapes, le matériel et les outils utilisés, le type de travail en groupe, seul, à 2)

J'ai fait une présentation PowerPoint sur la façon d'ouvrir un magasin en ligne.....
.....
.....
.....
.....
.....
.....
.....

Nous avons appris à travailler en CSS avec un langage de programmation qui vous aide à donner l'aspect d'un site Web.....
.....
.....
.....
.....
.....

Difficultés rencontrées
(dans l'entreprise, face au métier, avec le binôme)

.....
..... Je n'ai rencontré aucune difficulté.....
.....
.....
.....
.....
.....
.....
.....

..... Je n'ai rencontré aucune difficulté.....
.....
.....
.....
.....
.....
.....
.....

Impressions/

J'ai aimé cette journée parce que j'ai pu apprendre de nouvelles choses ..
.....
.....
.....

4^{ème} jour :

Entreprise 1

Entreprise 2

Heure d'arrivée : 9

Heure de départ : 17

Tâches observées ou effectuées
(préciser : ses étapes, le matériel et les outils utilisés, le type de travail en groupe, seul, à 2)

La présentation PowerPoint a continué.....

Nous avons commencé et essayé de faire un site seulement alnostru pour écrire sur un sujet en utilisant ce que nous avons appris dans les 3 premiers jours

Difficultés rencontrées
(dans l'entreprise, face au métier, avec le binôme)

..... Je n'ai rencontré aucune difficulté.....

... Je n'ai rencontré aucune difficulté.....

Impressions/sentiments

J'ai aimé cette journée parce que j'ai pu apprendre de nouvelles choses ..

Partie 3

COMPARAISON DES DEUX STAGES

Dans cette troisième partie, tu dois faire une comparaison des deux stages sous la forme de ton choix.

Je peux dire que lors du deuxième stage, nous avons appris beaucoup plus de nouvelles choses, comme créer un site et le mettre en pratique dans différents langages de programmation. Au cours de notre stage, nous n'avons pas reçu beaucoup d'explications sur ce que nous devrions faire, mais nous avons travaillé sur un document PowerPoint intitulé "Comment ouvrir un magasin en ligne".

Partie 4

BILAN DU STAGE

L'objectif de cette partie est d'établir le bilan de ton stage afin de te faire réfléchir à ton orientation.

Rédige un ou plusieurs paragraphes pour présenter :

- *tes impressions sur le stage*
- *ce qui t'a intéressé*
- *ce qui t'a déplu*
- *ce qui t'a surpris*
- *les difficultés rencontrées*
- *ce que tu en retiens*
- *ce que le stage t'a apporté / permis d'apprendre et de développer.*



.. En tant que travail, je pense que je resterai dans le domaine de l'informatique car ces deux stages m'ont aidé à développer mes connaissances en programmation et dans d'autres branches de l'informatique.

.....

.....

.....

.....

.....

.....

.....

.....

.....

.....

.....

.....

.....

.....

.....

Conclusion

Il s'agit d'une conclusion personnelle où tu peux donner ton avis sur le stage et sur le métier principal que tu as essayé.

Tu peux répondre aux questions :

- Ce stage a-t-il répondu à tes attentes? Explique l'écart éventuel entre tes attentes et la réalité du stage.
- En quoi ce stage a-t-il changé ta perception du ou des métiers que tu as observés? Cela t'a-t-il conforté dans ton choix d'orientation?
- Quelle orientation envisages-tu pour l'instant? Voudrais-tu faire le métier que tu as observé?
- Quels sont tes sentiments?

Je crois que je resterai dans le même domaine car j'ai appris de nouvelles choses que je ne connaissais pas auparavant et je souhaite en savoir plus sur les nouvelles informations. Les stages ont répondu à mes attentes et je souhaite travailler dans un lieu doté de nombreux bureaux où les employés peuvent s'entraider lorsqu'ils ont des besoins.



Annexes



fin